

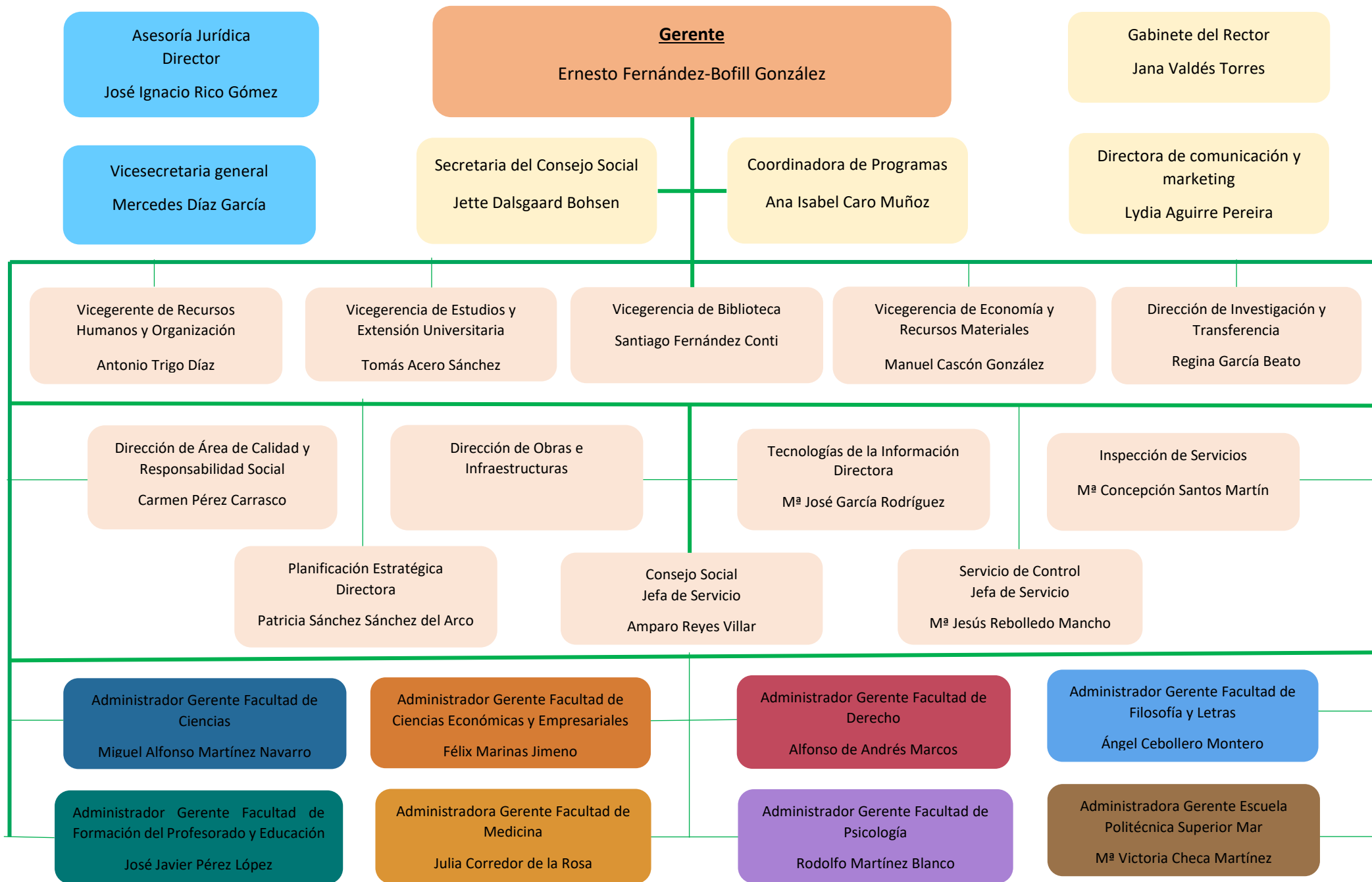

ESTRUCTURA ADMINISTRATIVA

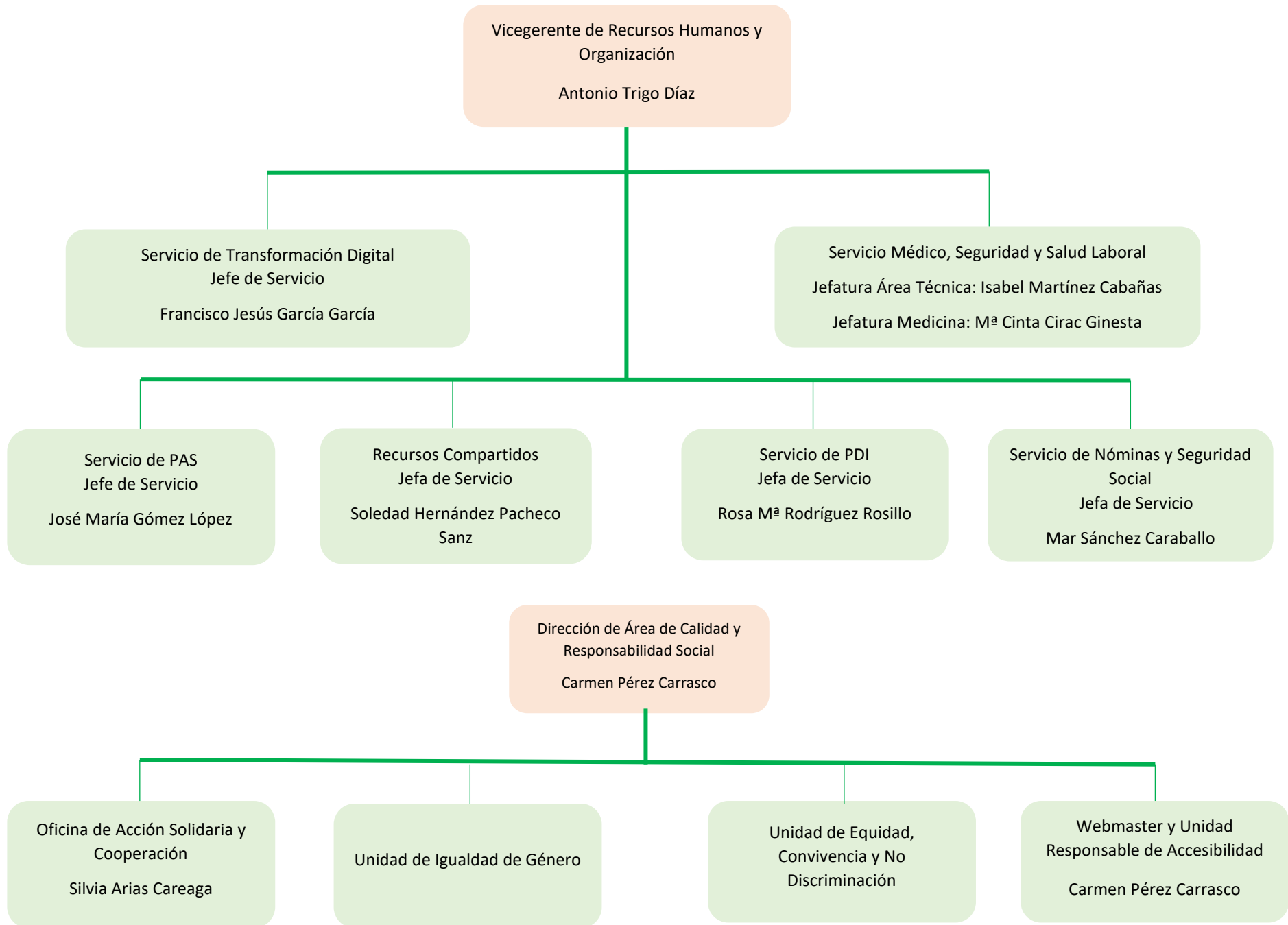



Vicegerencia de Estudios y Extensión
Universitaria
Tomás Acero Sánchez

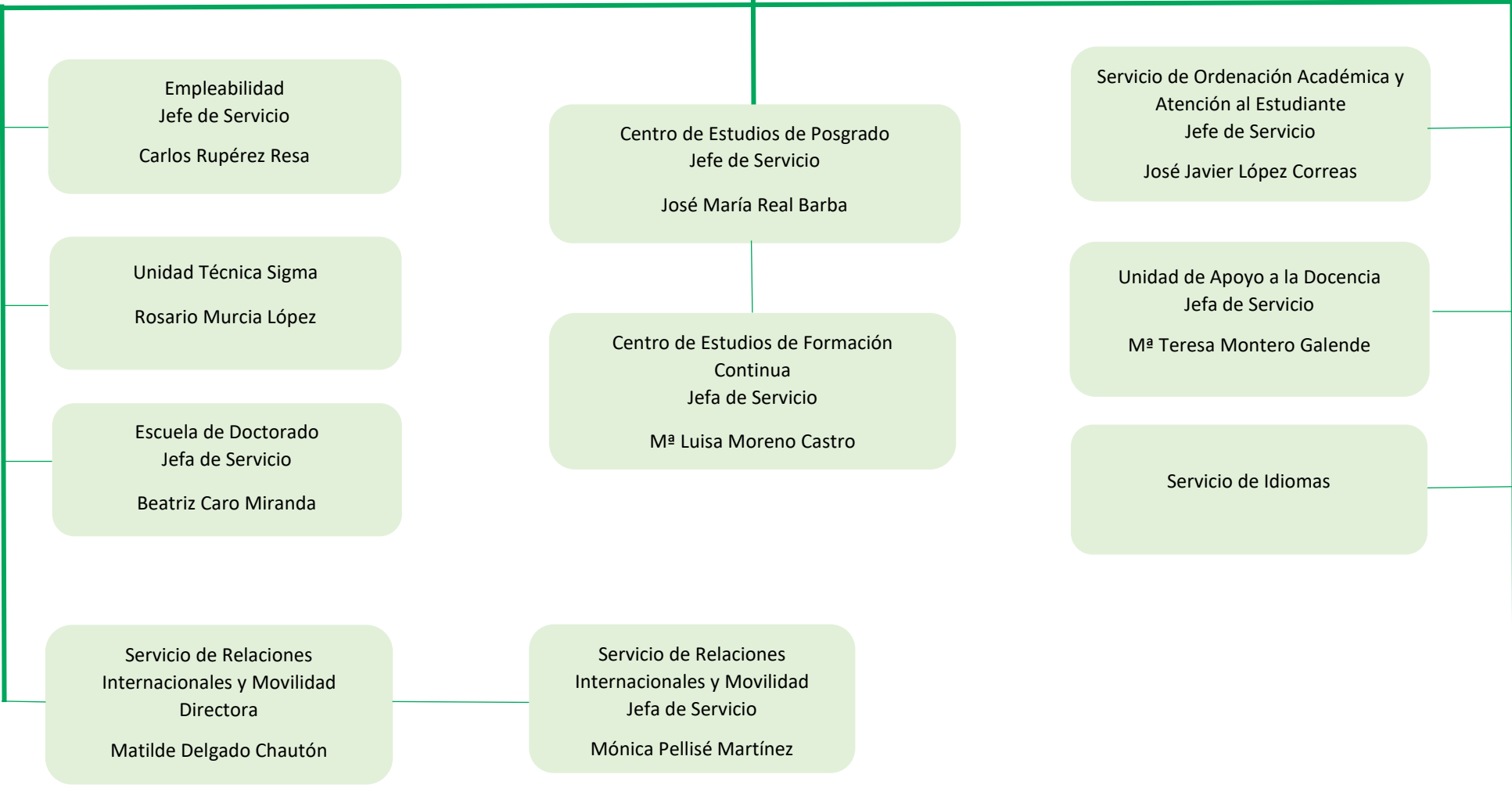

Empleabilidad
Jefe de Servicio
Carlos Rupérez Resa

Unidad Técnica Sigma
Rosario Murcia López

Escuela de Doctorado
Jefa de Servicio
Beatriz Caro Miranda

Servicio de Relaciones Internacionales y Movilidad
Directora
Matilde Delgado Chautón

Centro de Estudios de Posgrado
Jefe de Servicio
José María Real Barba

Centro de Estudios de Formación Continua
Jefa de Servicio
Mª Luisa Moreno Castro

Servicio de Relaciones Internacionales y Movilidad
Jefa de Servicio
Mónica Pellisé Martínez

Servicio de Ordenación Académica y Atención al Estudiante
Jefe de Servicio
José Javier López Correas

Unidad de Apoyo a la Docencia
Jefa de Servicio
Mª Teresa Montero Galende

Servicio de Idiomas

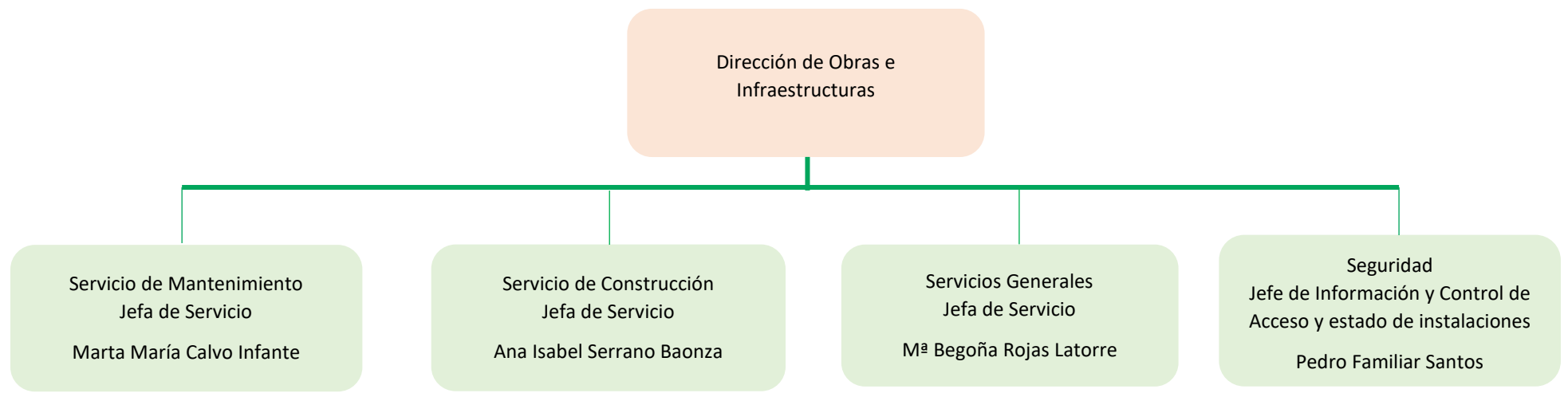
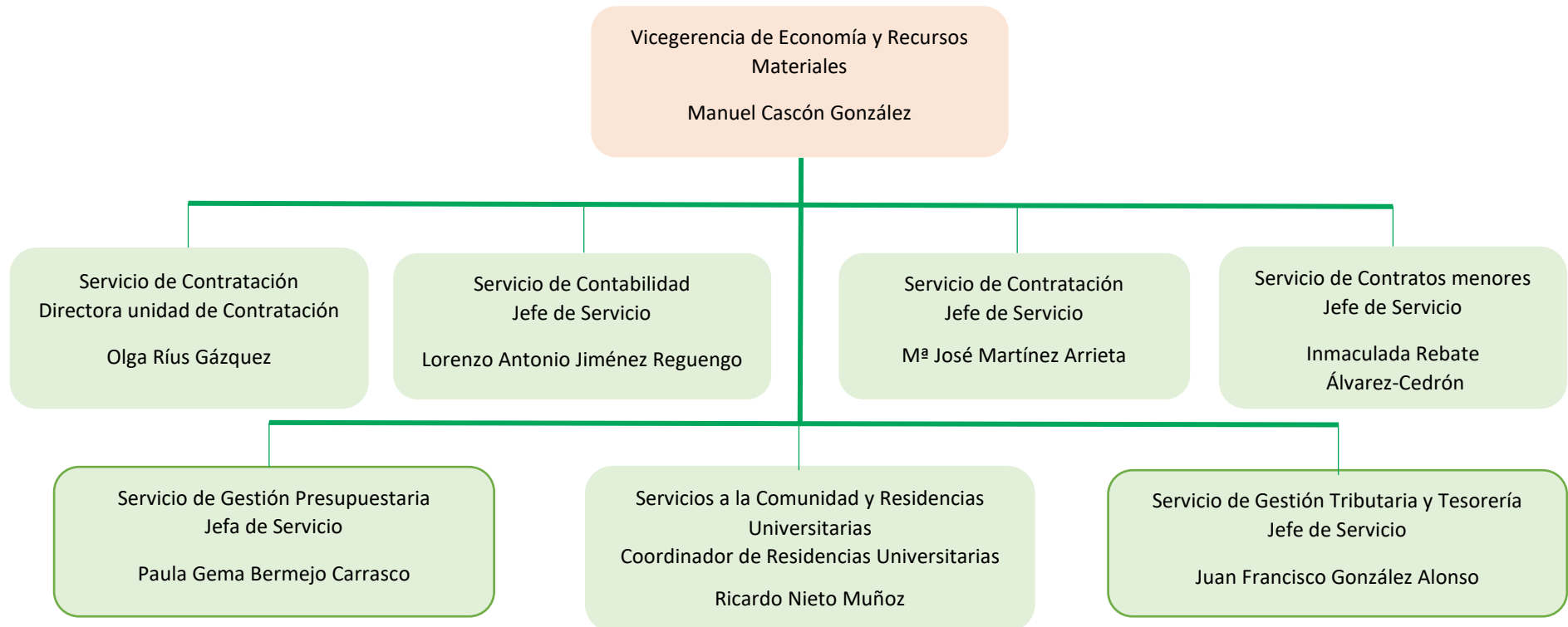

Dirección de Investigación y Transferencia
Regina García Beato

Vicegerencia de Investigación y Desarrollo
Jefa de Servicio
Sonsoles Manotas Cabezas

Servicio de Investigación
Jefe de Servicio Proyectos Europeos
Rafael Oliveros Alba

Servicio de Investigación
Jefa de Servicio Gestión Económica
M^a Gloria Jiménez Plaza

Director Infraestructuras de la
Investigación
Ángel Muñoz Martín

Director Servicios de apoyo a la
Investigación Experimental
Juan Ramón Marijuan Quesada

Director del Servicio
Interdepartamental de Investigación
Ramón Redondo Ortega

Gabinete Veterinario
David Muñoz Valverde

Centro de Computación Científica
Alberto Luna Fernández

Servicio de Conservación,
Restauración y Estudios Científicos
del Patrimonio Arqueológico

